

PROYECTO //

JARDIN PADRE PEPE
M.G.S.M.



comprometerse
más



DRAULT

 Juan de Garay 2914 pb B // Olivos - Buenos Aires

 draultarquitectos@gmail.com

 +5411 4794 9921 // 011 5860 1535

 www.draultarquitectos.com.ar

PROYECTO DE ARQUITECTURA

JARDIN DE INFANTES-SUM-POSTA SANITARIA

PROYECTO //

JARDIN PADRE PEPE

M.G.S.M.

DRAULT

 Juan de Garay 2914 pb B // Olivos - Buenos Aires

 draultarquitectos@gmail.com

 +5411 4794 9921 // 011 5860 1535

 www.draultarquitectos.com.ar

INDICE //

JARDIN PADRE PEPE
M.G.S.M.

CREDITOS

DRAULT arquitectos

R.S.E. (responsabilidad social empresarial)

Equipo:

Laura Gonzalez (antropóloga)

Sabrina Perisinotto (arquitecta)

Carolina Maciel (Arquitecta)

Leticia Macedonio

DRAULT

 Juan de Garay 2914 pb B // Olivos - Buenos Aires

 draultarquitectos@gmail.com

 +5411 4794 9921 // 011 5860 1535

 www.draultarquitectos.com.ar

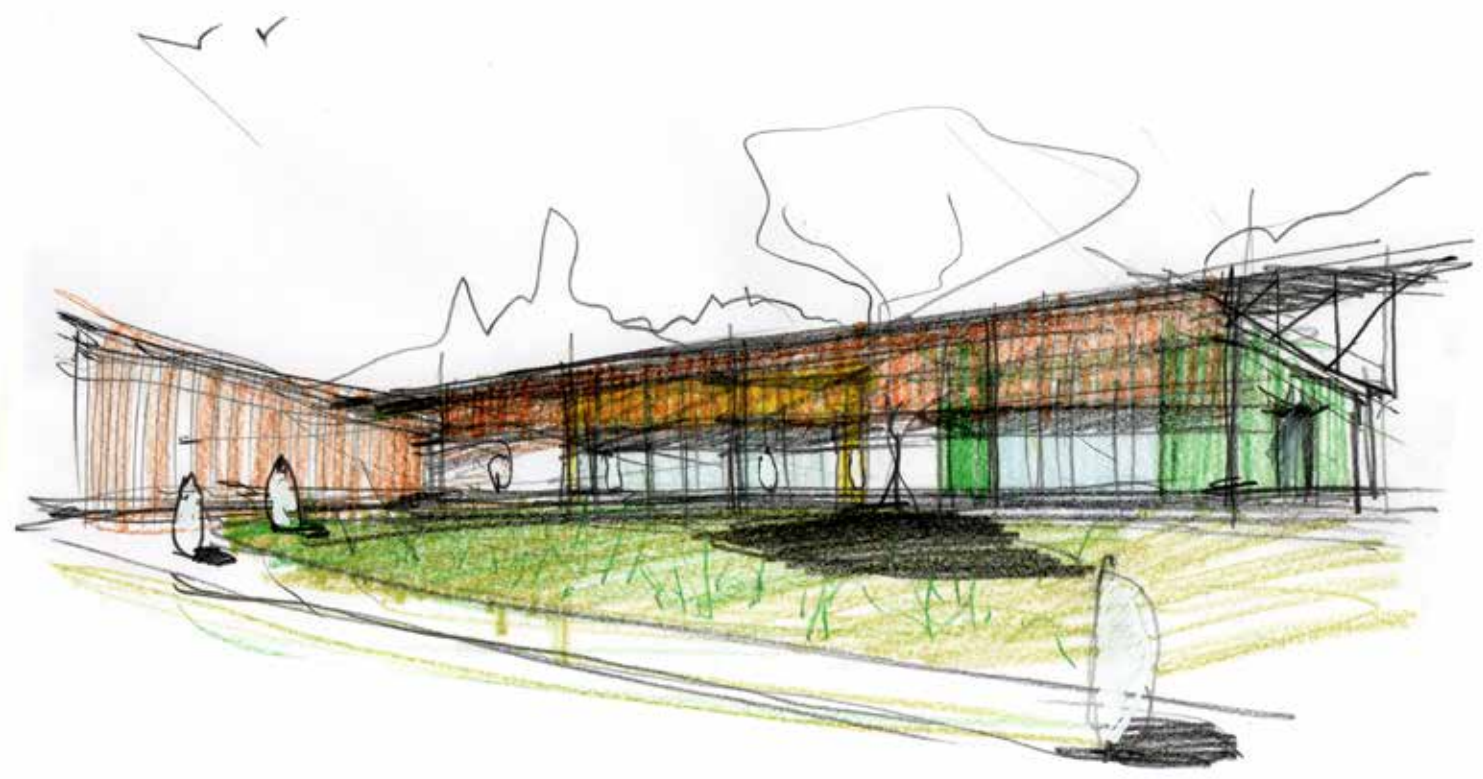
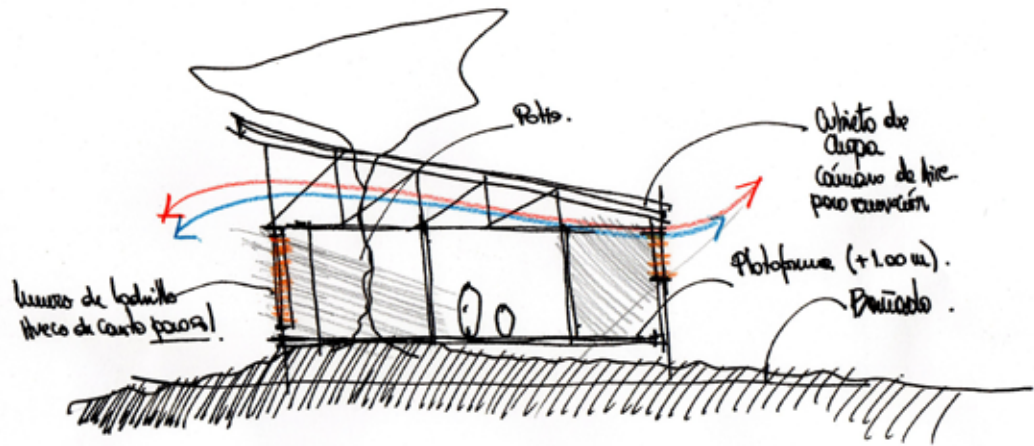

CAPITULO I //

JARDIN PADRE PEPE
M.G.S.M.

DRAULT

-  Juan de Garay 2914 pb B // Olivos - Buenos Aires
-  draultarquitectos@gmail.com
-  +5411 4794 9921 // 011 5860 1535
-  www.draultarquitectos.com.ar

Se proyectó una construcción sobre pilotes para evitar la inundación tanto del jardín como de la posta sanitaria. Este sistema constructivo no depende de la construcción de desagües o entoscado lo cual reduce los costos y evita la dependencia del gobierno municipal.

Se ha pensado y esbozado el espacio que ocuparía así como su conexión con el SUM y el jardín.

Para evitar el asoleamiento, y los costos de calefacción/ventilación, se ha diseñado un doble techo, la cámara de aire entre ellos evitará el sobrecalentamiento.

El paramento vertical que da al Oeste tendrá un doble muro (el de la caja muraria y uno con ladrillo hueco de canto que filtrará la luz). Al Este, se utilizará la estructura metálica del techo para bajar unos parasoles.

Gráfico de usos - posibilidades

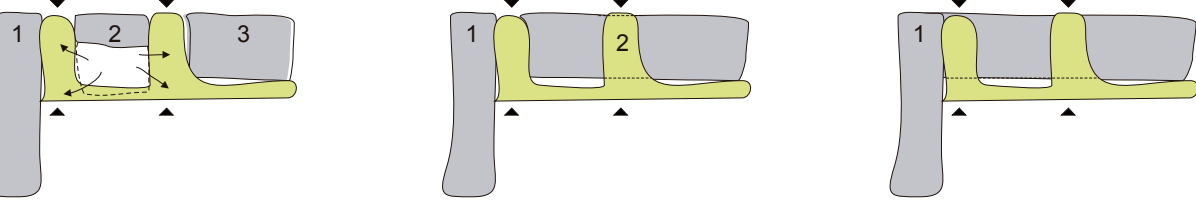

Ubicado próximo a un **bañado**, en los fondos de un Barrio humilde de José León Suarez.

El Programa
Se distribuye a partir de dos Patios Interiores que nuclean todas las actividades al aire libre y comunican los ambientes. Formalmente integran una unidad, pero su funcionamiento es independiente. Permitiendo vincular los sectores a través de corredores comunes.

El Jardín de Infantes
La Orientación pedagógica corresponde a FAMM (Fundación Argentina María Montessori) y sus requerimientos espaciales tienen algunas consideraciones que hemos tomado desde el inicio para poder proyectar un espacio que hable del modelo de educación. **Interiormente las aulas tienen la posibilidad de vincularse completamente a través del sector de lectura, pues el paramento vertical que las separa, es móvil. Permitiendo trabajar en espacios separados más pequeños o transformarlos en una espacialidad única.**

Todo el mobiliario está adaptado para ser utilizado íntegramente por los niños. El **trabajo** a realizar está vinculado con un programa de Carpintería en la Unidad Nro.46 de José León Suarez, que construirá cada mueble a partir de madera de re-utilización (autopartes o pallets de logística)

Unidad Sanitaria
Contiene Consultorios externos abiertos al vecindario, para controles de Ginecología, Obstetricia, pediatría, vacunación y curaciones básicas. Internamente los consultorios están comunicados con la farmacia, evitando el flujo de circulaciones de la sala de espera.

La Volumetría
Da respuesta a las premisas de seguridad, bajo mantenimiento y obsolescencia. Consideramos la utilización de un paramento vegetal que con el tiempo se integre y forme parte de las fachadas. Cambiando de colores en cada estación y mutando la piel del edificio, a un bajo mantenimiento. Así como también la reutilización de los antiguos durmientes de Quebracho que han quedado obsoletos en las vías férreas, y son reemplazados por durmientes de hormigón.

Manteniendo estas premisas, se han adaptado el diseño y los materiales a aquellos que consideramos están de acuerdo al **entorno**, como el metal, el ladrillo y la chapa, ambos resistentes y de bajo costo de construcción y mantenimiento. Creemos que esto fomentará la **identificación de la comunidad con la obra.**

El nuevo programa es una planta en la cual los espacios públicos (SUM) y privados (aulas y salas) están separados por dos patios semi-cubiertos. Con esto se ha logrado reducir notablemente la cantidad de metros cuadrados construidos, reduciendo a la vez los tiempos de obra y los costos.

Siguiendo la orientación pedagógica, se adaptaron las aulas que contarán con piletas de lavar, baños para los niños, ventanas y ambas cuentan con un depósito. La vinculación entre las aulas se hará mediante paneles con consideración de la acústica y que servirán también como espacio de almacenamiento.

Nos proponemos integrar a la comunidad desde donde sea posible. Tanto dejando espacios para la intervención, como trabajando con miembros del barrio desde la construcción hasta la puesta en marcha del jardín.

Sostenibilidad

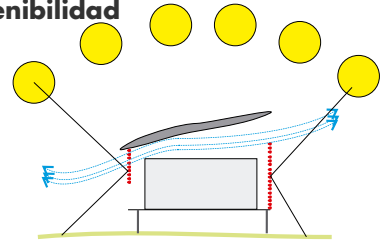

MEMORIA DESCRIPTIVA

JARDIN PADRE PEPE M.G.S.M.

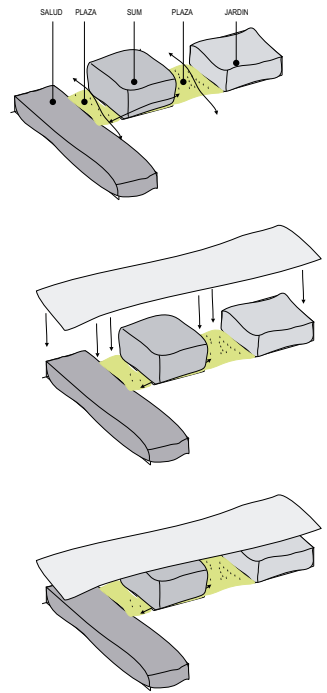

DRAULT

Juan de Garay 2914 pb B // Olivos - Buenos Aires
 draultarquitectos@gmail.com
 +5411 4794 9921 // 011 5860 1535
 www.draultarquitectos.com.ar



IMAGENES

**JARDIN PADRE PEPE
M.G.S.M.**



DRAULT

 Juan de Garay 2914 pb B // Olivos - Buenos Aires

 draultarquitectos@gmail.com

 +5411 4794 9921 // 011 5860 1535

 www.draultarquitectos.com.ar



IMAGENES //

**JARDIN PADRE PEPE
M.G.S.M.**



DRAULT

D Juan de Garay 2914 pb B // Olivos - Buenos Aires

M draultarquitectos@gmail.com

T +5411 4794 9921 // 011 5860 1535

W www.draultarquitectos.com.ar



IMAGENES //

JARDIN PADRE PEPE
M.G.S.M.

DRAULT

 Juan de Garay 2914 pb B // Olivos - Buenos Aires

 draultarquitectos@gmail.com

 +5411 4794 9921 // 011 5860 1535

 www.draultarquitectos.com.ar



IMAGENES //

**JARDIN PADRE PEPE
M.G.S.M.**

DRAULT

 Juan de Garay 2914 pb B // Olivos - Buenos Aires

 draultarquitectos@gmail.com

 +5411 4794 9921 // 011 5860 1535

 www.draultarquitectos.com.ar



IMAGENES //

JARDIN PADRE PEPE
M.G.S.M.

DRAULT

 Juan de Garay 2914 pb B // Olivos - Buenos Aires

 draultarquitectos@gmail.com

 +5411 4794 9921 // 011 5860 1535

 www.draultarquitectos.com.ar

IMAGENES //

JARDIN PADRE PEPE
M.G.S.M.



DRAULT

 Juan de Garay 2914 pb B // Olivos - Buenos Aires

 draultarquitectos@gmail.com

 +5411 4794 9921 // 011 5860 1535

 www.draultarquitectos.com.ar

PROYECTO //

JARDIN PADRE PEPE
M.G.S.M.

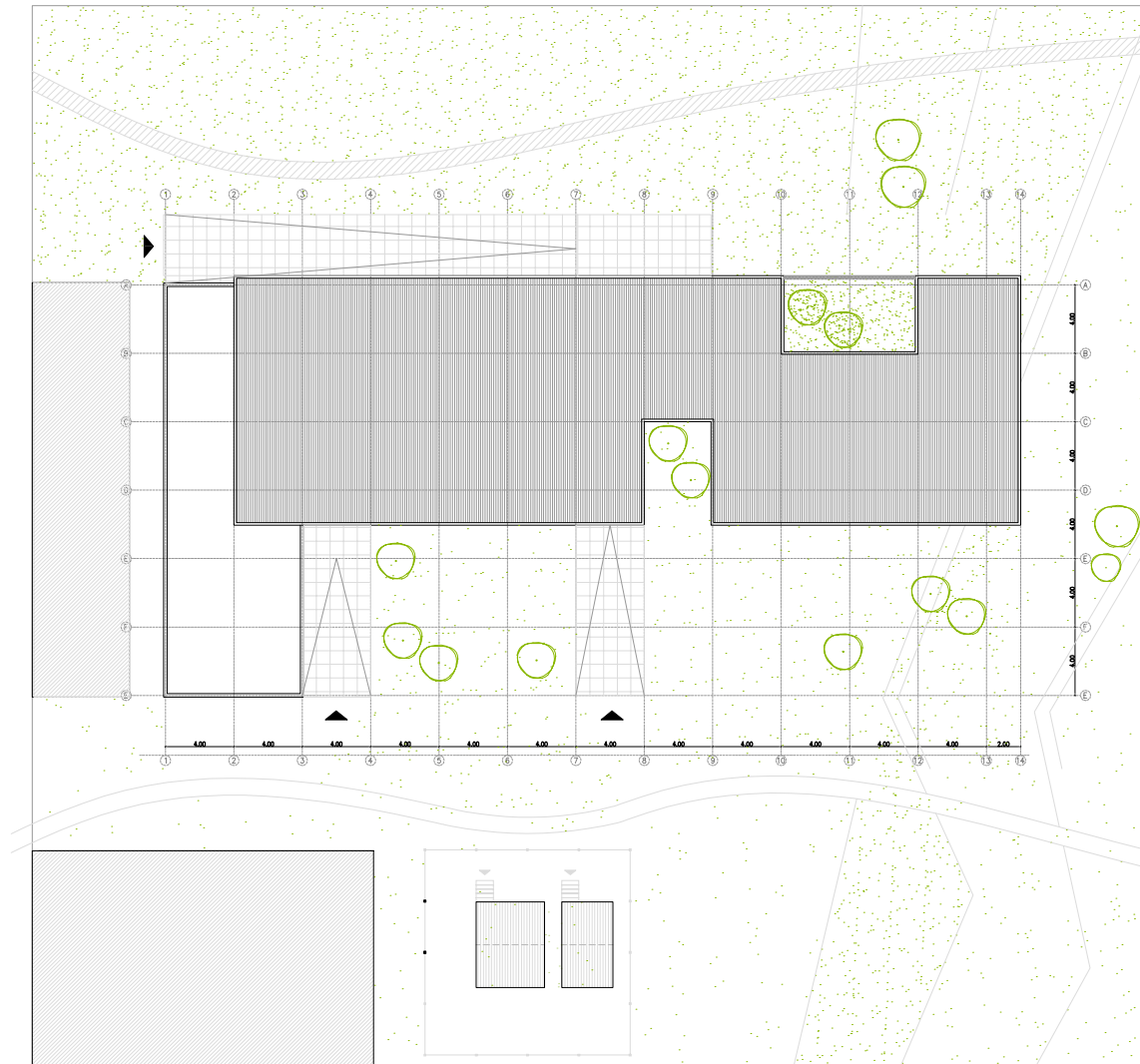

DRAULT

 Juan de Garay 2914 pb B // Olivos - Buenos Aires

 draultarquitectos@gmail.com

 +5411 4794 9921 // 011 5860 1535

 www.draultarquitectos.com.ar

PROYECTO //

JARDIN PADRE PEPE
M.G.S.M.



DRAULT

 Juan de Garay 2914 pb B // Olivos - Buenos Aires

 draultarquitectos@gmail.com

 +5411 4794 9921 // 011 5860 1535

 www.draultarquitectos.com.ar

PROYECTO //

**JARDIN PADRE PEPE
M.G.S.M.**

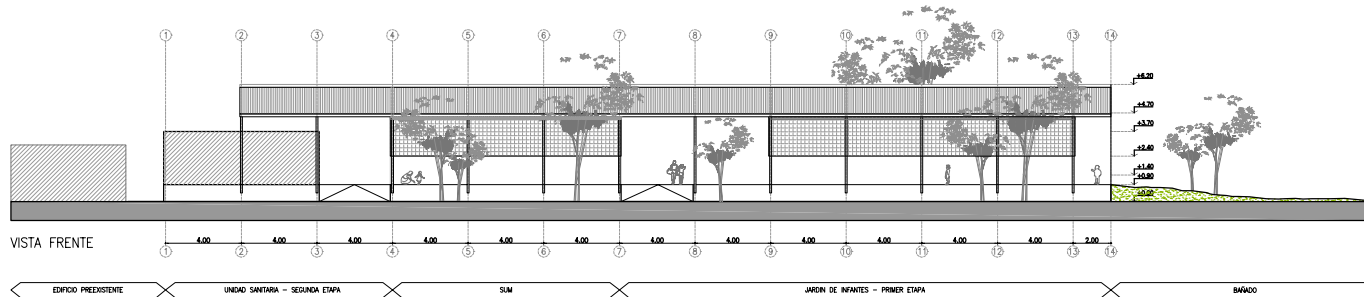
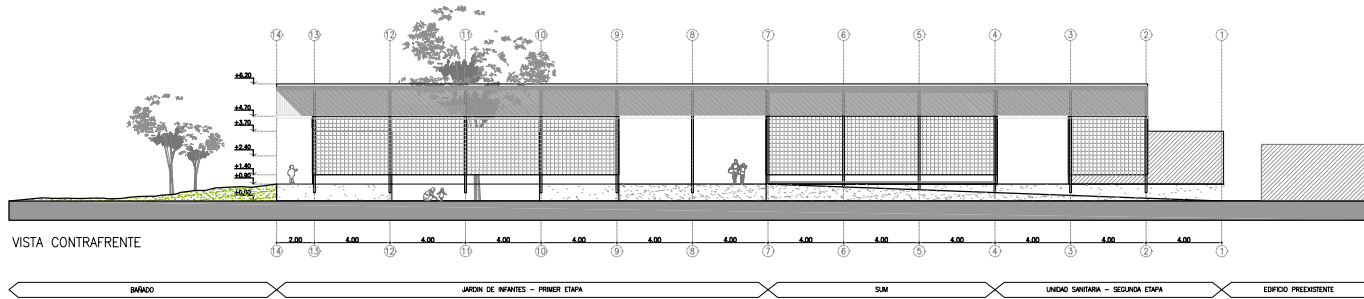

DRAULT

D Juan de Garay 2914 pb B // Olivos - Buenos Aires

M draultarquitectos@gmail.com

T +5411 4794 9921 // 011 5860 1535

W www.draultarquitectos.com.ar

PROYECTO //

**JARDIN PADRE PEPE
M.G.S.M.**

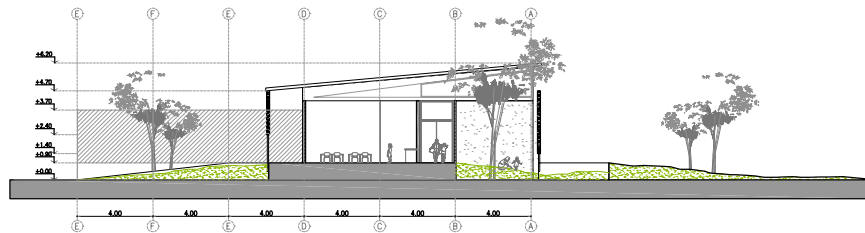
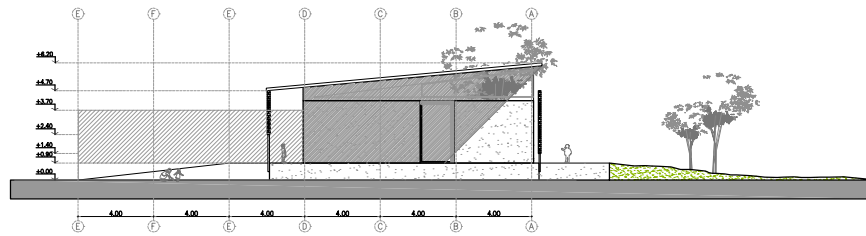

DRAULT

D Juan de Garay 2914 pb B // Olivos - Buenos Aires

M draultarquitectos@gmail.com

T +5411 4794 9921 // 011 5860 1535

W www.draultarquitectos.com.ar